

# HİSÂR PEŞREVİ

Usulü: HAFİF -

- 1 -

Beste : Cavit ERSOY

♩ : 72

1. HÂNE



TESLİM



(SON)

2. HÂNE



3. HÂNE



4. HÂNE





# HİSÂR KÂR-I NÂTİK

- 3 -



BÜL BÜL Gİ Bİ HER

DEM

ŞA KI YAN



BES

TE Sİ VAR

MIŞ

(Saz.....)

KÜÇEK



VAR

SİN

DO LU VER

SİN

Yİ NE HER



NAĞ

MEYE KÜ

ÇEK

(Saz.....)



TİT

RER

YE Nİ DEN

SEV

Gİ GÖ NÜL



LER

DE Kİ GER

ÇEK

(Saz.....)

ŞABÂ-ZEMZEME



SÂ

KİN GE CE DEN

SON

RA DO ĞAR



PEM

BE SA BAH

LAR

(Saz.....)



İN

LER

O SÂ

BA

ZEM

ZE ME İN



LER

Nİ CE AH

LAR

(Saz.....)

- 4 -

DAYYER-SUNBULE



LE KIŞ

(Saz.....

DE SÖZ LER ÇOK

(Saz.....)

(USUL TERNNÜMÜ)

NEN

YENİ YIL! YENİ YIL! YENİ YIL! YIL! YIL! YIL!

Li

UZ DEVR-REVAN  $\text{♩} = 144$



12 15 17 19 21 23 25 27 29 31 33 35 37 39 41 43 45 47 49 51 53 55 57 59 61 63 65 67 69 71 73 75 77 79 81 83 85 87 89 91 93 95 97 99 101 103 105 107 109 111 113 115 117 119 121 123 125 127 129 131 133 135 137 139 141 143 145 147 149 151 153 155 157 159 161 163 165 167 169 171 173 175 177 179 181 183 185 187 189 191 193 195 197 199 201 203 205 207 209 211 213 215 217 219 221 223 225 227 229 231 233 235 237 239 241 243 245 247 249 251 253 255 257 259 261 263 265 267 269 271 273 275 277 279 281 283 285 287 289 291 293 295 297 299 301 303 305 307 309 311 313 315 317 319 321 323 325 327 329 331 333 335 337 339 341 343 345 347 349 351 353 355 357 359 361 363 365 367 369 371 373 375 377 379 381 383 385 387 389 391 393 395 397 399 401 403 405 407 409 411 413 415 417 419 421 423 425 427 429 431 433 435 437 439 441 443 445 447 449 451 453 455 457 459 461 463 465 467 469 471 473 475 477 479 481 483 485 487 489 491 493 495 497 499 501 503 505 507 509 511 513 515 517 519 521 523 525 527 529 531 533 535 537 539 541 543 545 547 549 551 553 555 557 559 561 563 565 567 569 571 573 575 577 579 581 583 585 587 589 591 593 595 597 599 601 603 605 607 609 611 613 615 617 619 621 623 625 627 629 631 633 635 637 639 641 643 645 647 649 651 653 655 657 659 661 663 665 667 669 671 673 675 677 679 681 683 685 687 689 691 693 695 697 699 701 703 705 707 709 711 713 715 717 719 721 723 725 727 729 731 733 735 737 739 741 743 745 747 749 751 753 755 757 759 761 763 765 767 769 771 773 775 777 779 781 783 785 787 789 791 793 795 797 799 801 803 805 807 809 811 813 815 817 819 821 823 825 827 829 831 833 835 837 839 841 843 845 847 849 851 853 855 857 859 861 863 865 867 869 871 873 875 877 879 881 883 885 887 889 891 893 895 897 899 901 903 905 907 909 911 913 915 917 919 921 923 925 927 929 931 933 935 937 939 941 943 945 947 949 951 953 955 957 959 961 963 965 967 969 971 973 975 977 979 981 983 985 987 989 991 993 995 997 999

(SAZ TERENNÜMÜ)

DAN KİM Bİ LİR

SE LIR

# HİSÂR KÂR-I NÂTIK

- 5 -

BESTE-ISFAHAN

MÜSEMMEH : 144



SAZ TERENNÜMÜ



GÂM DE ĞİL EF GAN DE ĞİL BAK COŞ TU BES TE IS FA HAN



NAĞ ME LE TEL LER DE İN LER RÛ HU OK ŞAR ÇOK ZA MAN

RÂHATÜ'L-ERVÂH



ÇÂ RE SİZ BİR Â Şİ ĞİN FER YÂ DI DAM LAR CÂ MA HEP



TAN YE LİN DEN RA HATÜL ER VÂH Sİ NER AK ŞA MA HEP

USUL TERENNÜMÜ

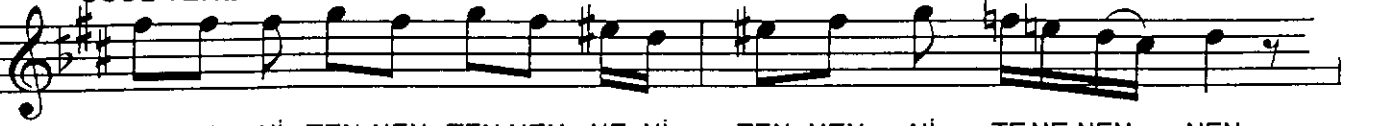

TEN NEN Nİ TEN NEN TEN NEN NE Nİ TEN NEN Nİ TENE NEN NEN



YEL LEL Lİ YEL LEL LEL LEL LE Lİ YEL LEL Lİ YE LE LEL LEL



GEL ÇÂ NİM GEL RÛ HUM GEL ÖM RÛM GEL A MAN

SELMEK

OYNAK : 152



SAZ TERENNÜMÜ

# HİSÂR KÂR-I NÂTİK

- 6 -



EN FÜ SÜN KÂR ŞARKI LAR SÖY LEN SE HEP SEL MEK TEN



NAĞ ME LER YIL DİZ O LUP AK SINDÖ KÜL SÜN GÖK TEN

MÂYE



HEM MU HAB BET HEM DE SOH BET EN GÜ ZEL BİR GÂ YE (Saz..)



DİN LE NİR YOR GUN BE DEN LER DİN Lİ YOR KEN MÂ YE

USUL TERENNÜMÜ

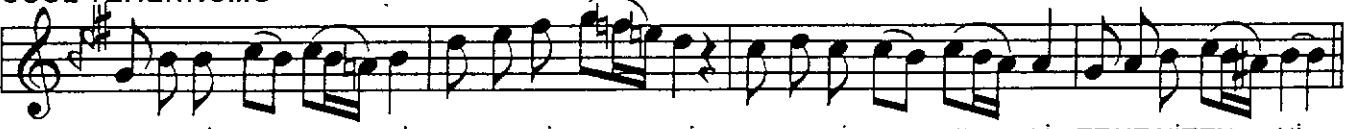

YE LE Lİ YEL LEL Lİ TE NE Nİ TEN Nİ YE LE Lİ YEL LEL Lİ TENENİ TEN Nİ

SÂZ-KÂR

YÜRÜK SEMÂİ :108



SAZ TERENNÜMÜ



HEM



VÜS LA TI HEM GUR BE Tİ BİR LİK TE YA ŞAR DİL (Saz....) SÂZ



KÂR İ LE AĞ LAR Yİ NE SÂZ KÂR LA CO ŞAR DİL (Saz...) SÂZ

HİSÂR

(Hızlanarak) :160



LAR ÇA LI NIR SEV Gİ YE MAH SUS TE PE LER DE (Saz.....) SÖZ

# HİSÂR KÂR-I NÂTİK

- 7 -

LER DE SU SAR ŞAR KI LA RIN COŞ TUĞU YER DE (Saz...)ŞEV

KÂT LE BÜ YÜT TÜK DE YÜ REK LER DE Kİ AŞ KI (Saz....) BİR

BAŞ KA GÖ NÜL MEŞ Kİ Nİ ÇAL DIK BU SE FER DE (Saz....) İN

LER BA ŞI BOŞ NAĞ ME LE RİN YAN Kİ Sİ HER GÜN (Saz....) BİR

SEV Gİ Lİ RÜZ GÂ Rİ GÖ NÜL LER DE E SER DE (Saz....) ÜL

Vİ HE YE CAN LAR Bİ LE ŞEVK AL Dİ HE ZAR DAN (Saz.....) MEC

LİS TE ME LEK LER Gİ Bİ YÜ SEL Dİ Hİ SÂR DAN

SON SAZ TERENNÜMÜ

(SON)